Nº 27 / 2023

SomosFCC

EL GRUPO

El Grupo FCC se suma a la campaña #ODSporBandera promovida por el Pacto Mundial de la ONU España

El Grupo FCC celebra el 8º Aniversario de la Agenda 2030 sumándose a la campaña #ODSporBandera, cuyo objetivo es que diferentes actores mundiales escenifiquen su compromiso con los Objetivos de Desarrollo Sostenible (ODS) en la fecha en que se cumple el ecuador de su vigencia y reflexionen sobre el camino recorrido para continuar avanzando hacia el fin de la pobreza, la protección del planeta y la reducción de las desigualdades.

NEGOCIOS

Aqualia asume la gestión del agua en Riohacha, Colombia

Con el inicio de las operaciones en Riohacha, la compañía afianza su presencia en el país, dando servicio a una población de 196.000 habitantes por un periodo de 30 años, lo que convierte a este contrato en la mayor operación de Aqualia en Colombia.

BIENESTAR

Empleados y empleadas de FCC participan en la XIV Carrera Popular del Corazón

El Grupo FCC se ha sumado un año más, con más de 100 participantes, a la celebración de la Carrera Popular del Corazón organizada por la Fundación Española del Corazón y la Sociedad Española de Cardiología cuyo fin es concienciar a la población sobre la importancia de practicar deporte para la prevención de las enfermedades cardiovasculares.

DIVERSIDAD

El 016, el teléfono de atención a mujeres víctimas de violencia de género celebra su 16 aniversario

El teléfono 016 contra la violencia de género cumple 16 años. Este servicio atiende, asesora y ayuda a mujeres víctimas y supervivientes de violencias machistas y a su entorno. Se puso en marcha el 4 de septiembre de 2007, y hasta la fecha ha recibido más de un millón de llamadas.

SOSTENIBILIDAD

Puedes leer en la revista Somos FCC número 27 el artículo de Antonio Burgueño, director de Calidad, Sostenibilidad, Innovación y RSC de FCC Construcción

#Aquadiccionario: la sostenibilidad más accesible en Instagram

Suelta de galápagos europeos en las Lagunas de El Porcal, en Rivas-Vaciamadrid

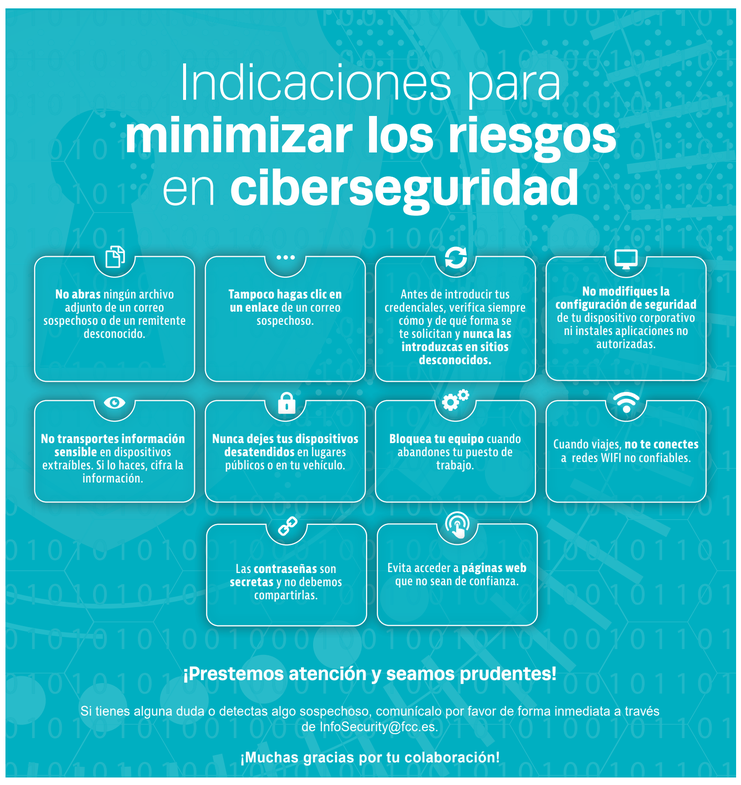

LAS PERSONAS

INNOVACIÓN

Lee estas entrevistas en la revista Somos FCC nº 27

Aránzazu Alonso, directora de la planta de Biometización Las Dehesas

Juhainna Al Mamari, responsable de Personas y Cultura de OSWS de Aqualia

Natalia Martínez, jefe de Obra de la III etapa del Hospital de Salamanca

María José Aguado, directora Corporativa de Administración, Finanzas y Sistemas de GCPV

LAS PERSONAS

FCC Austria celebra la décima edición de su Grazathlon

El equipo de Proyecto de A465 recauda fondos para una entidad benéfica local de Gales, en Reino Unido

BIENESTAR

El Grupo FCC con el deporte

En el marco de VIVE Saludable, el Grupo FCC está presente en actividades deportivas apostado por proyectos que promuevan y fomenten la actividad física y práctica deportiva, hábitos saludables de alimentación y cuidado de la salud; además de impulsar el deporte en equipo en la organización para potenciar las relaciones personales entre diferentes áreas de negocios de la empresa.

II Liga de Pádel Interempresas

Liga de fútbol 7 de las grandes empresas

Club de Running FCC

Si quieres ver más información, entra en **http://somosfcc.es**